Idées activités vacances :

- refaire des origamis : https://www.origami-club.com/fr/easy/index.html
- mettre en scène une expression comme « avoir un chat dans la gorge », « prendre ses jambes à son cou »… et prendre une photo

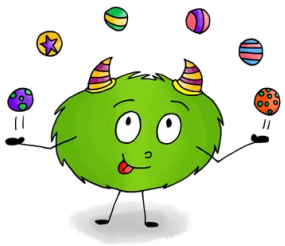

- cuisiner, des petits plats, des goûters, des desserts…
- ranger sa chambre en musique
- faire un puzzle
- refaire les défis sportifs
- revoir les vidéos des surprises
- envoyer une carte postale par mail (au maître ou à la maitresse que tu veux, tu as toutes les adresses sur le site) : un dessin ou une photo, quelques phrases et hop !
- visiter un musée comme le musée d'Orsay, découvrir les tableaux en histoires imaginaires : https://www.petitsmo.fr/promenades-imaginaires

- relire un livre que tu aimes bien, pour toi ou à quelqu'un
- faire de la peinture
- jouer au jeu des tables, à un jeu de société
- inventer une histoire, l'écrire et l'illustrer
- dessiner le contour de ta main et le transformer en animal
- reconnaître et compter les oiseaux de ton jardin (une idée d'Alicia) https://www.oiseauxdesjardins.fr/index.php?m_id=1127&item=18
- trouver 10 objets qui commencent par la lettre I
- inventer des mots croisés sur les animaux ou les légumes…
- dessiner le plan de sa chambre, de sa maison
- chanter des chansons
- construire une tour plus haute que toi

Et nous reprendrons les plans de travail le lundi 27 avril, rejoins-nous sur le site !
En attendant, bonnes vacances !